Купить квартиру за 4 000 000 рублей на ул Трудовиков, 2а

Чеченская Республика, Городской округ Грозный, Грозный, ул Трудовиков, 2а

4 000 000 Р
70 175Р за м^2

57.00 м^2	12.00 м^2	2 из 5
Общая	Кухня	Этаж

. Аптека в 200 м. . Поликлиника в 500 м. Для вашего удобства: - Близость общественного транспорта - Развитая инфраструктура района - Прекрасный вид из окон квартиры 2 комнаты обеспечат комфортное размещение для всей семьи. Просторная кухня и уютная гостиная сделают ваше проживание максимально комфортным. Чистый и ухоженный двор, где можно проводить время с детьми или просто наслаждаться природой. Хорошая транспортная доступность позволит легко добираться до любой точки города. Звоните прямо сейчас и узнайте больше о данном варианте. Не упустите возможность купить уютную квартиру по выгодной цене! Звоните по указанному номеру или пишите на электронную почту, и мы ответим на все ваши вопросы. Не упустите шанс стать счастливым обладателем такой уютной квартиры! Ждем вашего звонка!Номер объекта: #5/546115/19865

0 с 14.07.2025, обновлен 14.07.2025

Продавец: Усумов Ислам Хажбекарович

Телефон: +79891708292

Характеристики
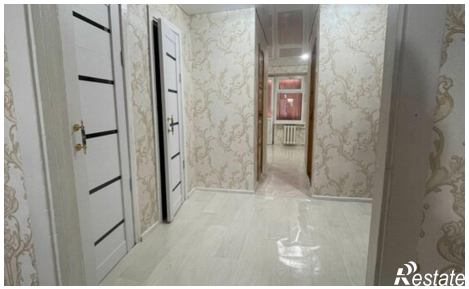
Количество комнат	2	Этаж	2
Этажей всего	5	Площадь кухни	12.00 кв. м