Купить квартиру за 5 100 000 рублей на ул Державина, 281

Чеченская Республика, Городской округ Грозный, Грозный, ул Державина, 281

5 100 000 Р
64 557Р за м^2

79.00 м^2	64.00 м^2	10.00 м^2	7 из 12
Общая	Жилая	Кухня	Этаж

Отличное соотношение цена-качество! Характеристики: Площадь: 79 м2 Этаж: 10 из 12 Комнат: 3 Инфраструктура: Свет, газ, вода в квартиру проведены! Новый комфортабельный жилой комплекс, сданный в эксплуатацию, охраняемая территория, парковка для жителей, свой двор. Близкое расположение общественного транспорта позволит быстро добраться до любой точки города. Также в шаговой доступности расположены магазины, аптеки, кафе и рестораны. Близкое расположение от центра, при этом спокойное тихое место, отлично подходящее для семьи с детьми. Дополнительная информация: Покупая эту квартиру вы приобретаете возможность полностью сделать ремонт на свой вкус! В квартире сделаны блочные перегородки с отлично продуманной планировкой. Звоните прямо сейчас, чтобы ознакомиться с этим предложением подробнее, если квартира Вас заинтересовала! Номер объекта: #1/542640/19865

1 с 08.07.2025, обновлен 08.07.2025

Продавец: Собственник

Телефон: +79823101650

Характеристики

Количество комнат	3	Тип дома	панельный
Этаж	7	Этажей всего	12
Площадь жилая	64.00 кв. м	Площадь кухни	10.00 кв. м

https://groznyy.restate.ru/obj/prodazha-tryohkomnatnoy-kvartiri-ul-derzhavina-281-18232261958/

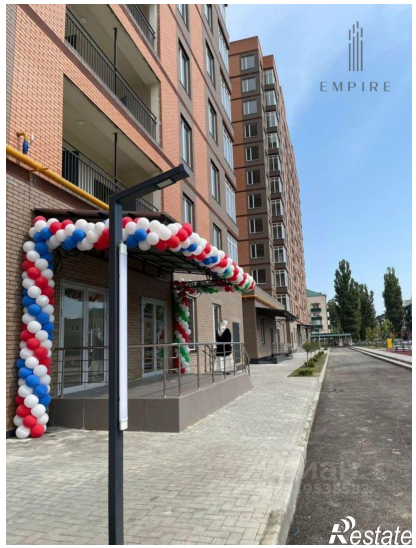

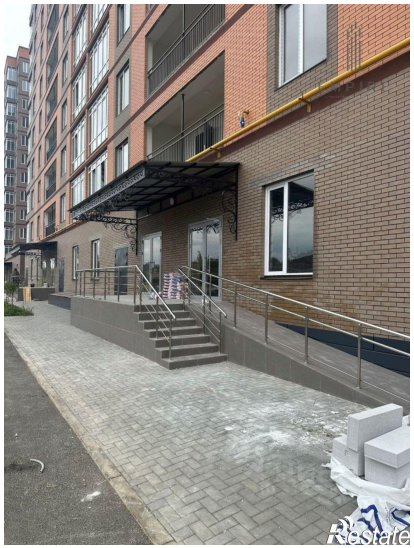

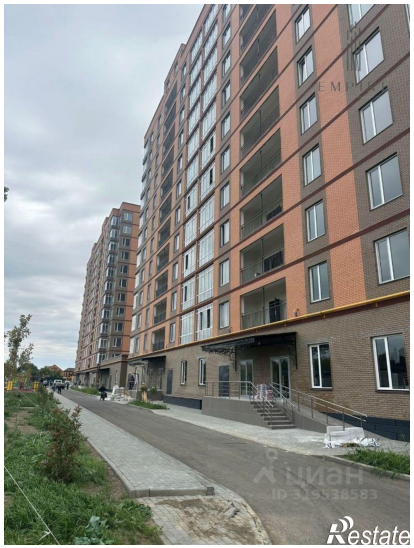

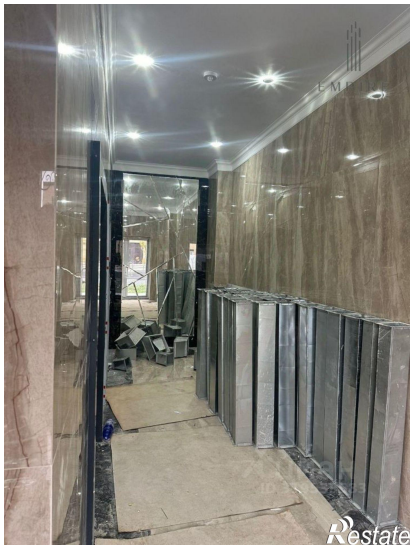

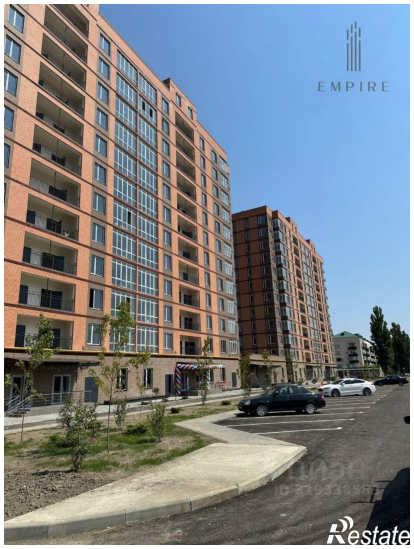

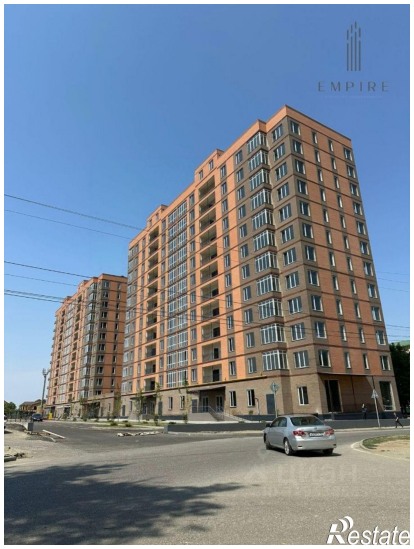

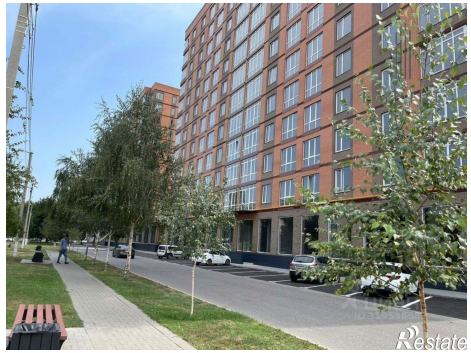
Restate

Restate