Купить квартиру за 5 600 000 рублей на ул Хатуева Молди Аюбовича, 2

Чеченская Республика, Городской округ Грозный, Грозный, ул Хатуева Молди Аюбовича, 2

5 600 000 Р
56 000Р за м^2

100.00 м^2	61.00 м^2	12.00 м^2	2 из 2
Общая	Жилая	Кухня	Этаж

Очень Просторная и Красивая Квартира!! Характеристика: Площадь -100 Площадь кухни -12 Этаж-2 Сколько комнат -3 Состояние- Отличное..очень хороший(ЕВРО) ремонт Инфраструктура: Рядом с домом находится Школа номер 48 Парк Материнской Славы Детский садик Супермаркет Продуктовый магазин Поликлиника Недалеко находится Беркат Дополнительная информация- Отличная квартира с хорошей ценой. В квартире останется вся мебель: Кухня,спальная мебель,телевизор,микроволновая печь,пылесос,диван. и.т.п Для подробной информации звоните! Номер объекта: #1/545879/19865

0 с 04.07.2025, обновлен 04.07.2025

Продавец: Собственник

Телефон: +79127908133

Характеристики

Количество комнат	2	Тип дома	кирпичный
Этаж	2	Этажей всего	2
Площадь жилая	61.00 кв. м	Площадь кухни	12.00 кв. м

https://groznyy.restate.ru/obj/prodazha-dvuhkomnatnoy-kvartiri-ul-xatueva-moldi-ayubovicha-2-18232223320/

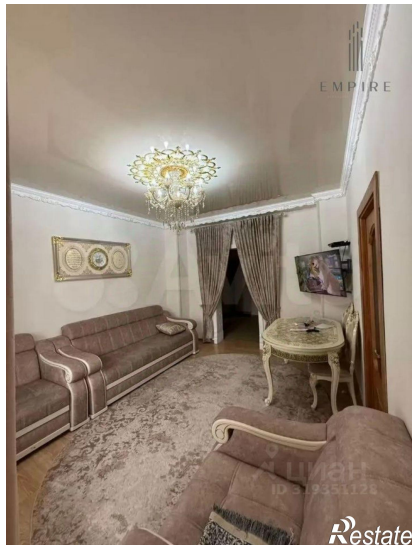
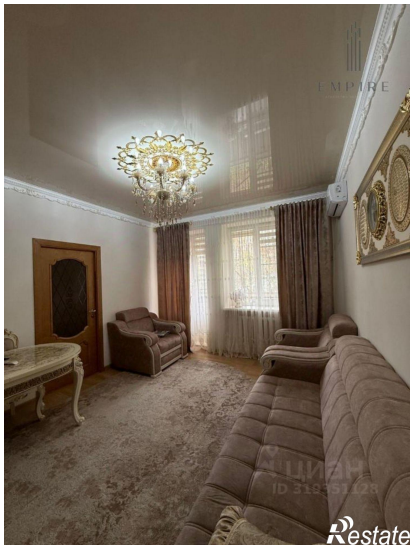
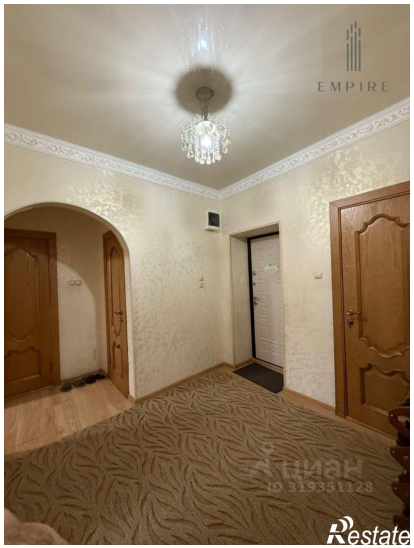
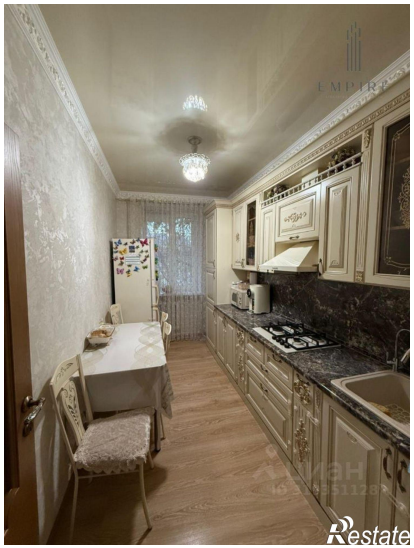
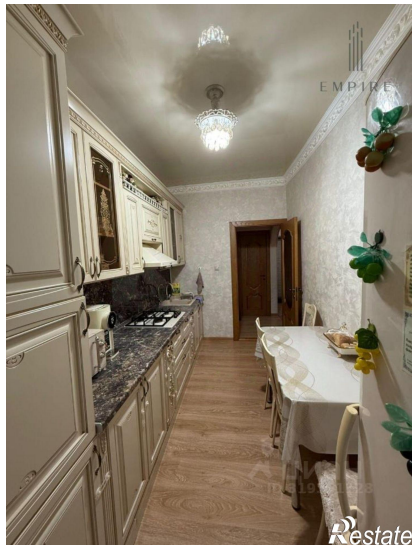

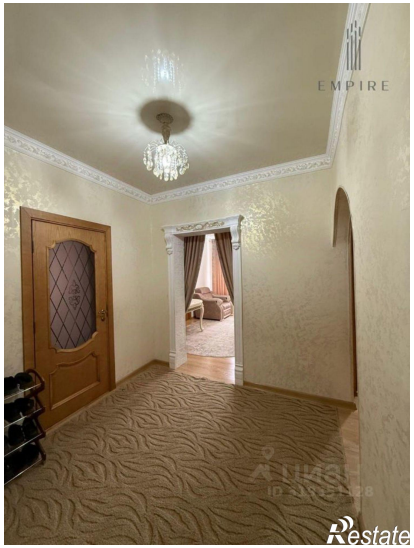
EMPIRE
Restate

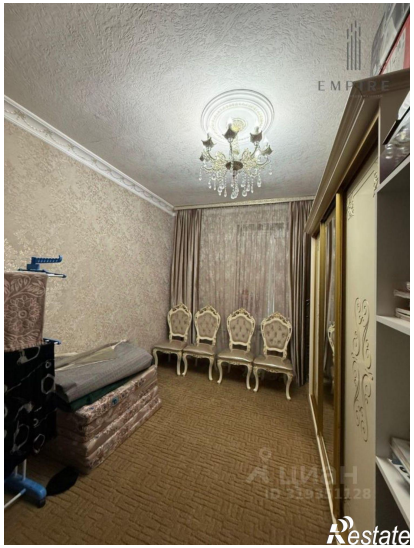
EMPIRE
Restate