Купить квартиру за 7 050 000 рублей на ул Мартовская, 14А

Чеченская Республика, Городской округ Грозный, Грозный, ул Мартовская, 14А

7 050 000 Р
82 941Р за м^2

85.00 м^2	65.00 м^2	15.00 м^2	9 из 9
Общая	Жилая	Кухня	Этаж

Отличная квартира в тихом районе не далеко от центра Характеристика Этаж 9/9 Площадь 85 кв.м площадь кухни 15 Квартира в черновом состоянии ,это позволит вам реализовать свои идеи под свой вкус. Высокий этаж открывает вам просто нереально красивый вид из окна Развитая инфраструктура и транспортная развязка. В шаговой доступности; - Школа, - Садик, - Магазины, - Аптеки, - Автобусная остановка и т.д -Мечеть -больница Если вас заинтересовало данное предложение, скорее звоните по номеру телефона! _____ Обременений нет собственник 1 Номер объекта: #1/545525/19865

0 с 12.06.2025, обновлен 12.06.2025

Продавец: Собственник

Телефон: +79127908399

Характеристики

Количество комнат	2	Тип дома	панельный
Этаж	9	Этажей всего	9
Площадь жилая	65.00 кв. м	Площадь кухни	15.00 кв. м

https://groznyy.restate.ru/obj/prodazha-dvuhkomnatnoy-kvartiri-ul-martovskaya-14a-18232080426/

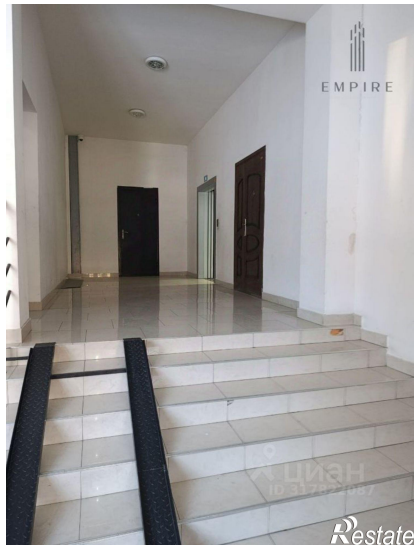

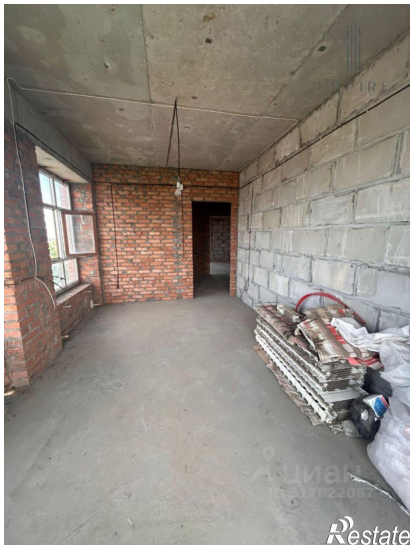

EMPIRE
Restate

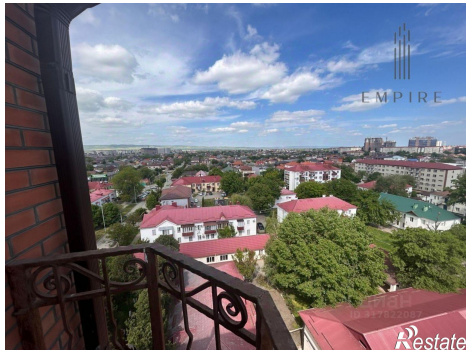
EMPIRE
Restate