Купить квартиру за 6 200 000 рублей на Ханкальская улица, 11А к4

Чеченская Республика, Грозный, Ханкальская улица, 11А к4

6 200 000 Р
76 543Р за м^2

81.00 м^2	58.80 м^2	18.00 м^2	3 из 10
Общая	Жилая	Кухня	Этаж

Характеристики: Площадь: 81,8 м2 Этаж: 3 из 10 Квартира: 3 (спальня,детская и зал) Площадь кухни: 18 м2 Инфраструктура: Республиканская больница им. Ш. Эпендиева - Школа - Спорткомплекс - Пешеходный бульвар - Торговый центр - Мини-маркеты - Курсы Дополнительная информация: Номер объекта: #1/545695/19865

0 с 07.06.2025, обновлен 07.06.2025

Продавец: Собственник

Телефон: +79123004925

Характеристики

Количество комнат	3	Тип дома	кирпично-монолитный
Этаж	3	Этажей всего	10
Площадь жилая	58.80 кв. м	Площадь кухни	18.00 кв. м

https://groznyy.restate.ru/obj/prodazha-tryohkomnatnoy-kvartiri-xankalskaya-ulica-11a-k4-18232052927/

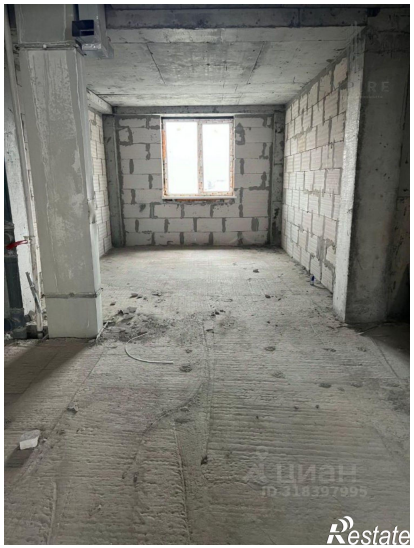

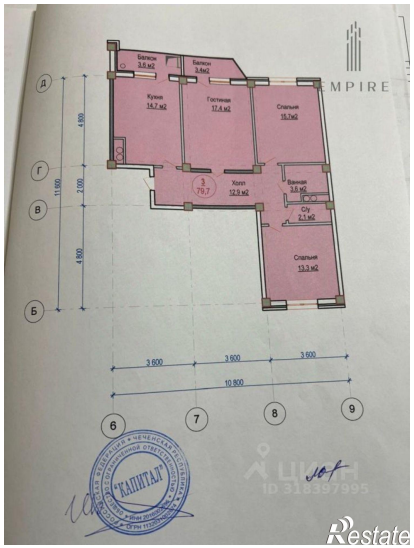

Restate

Restate