Купить квартиру за 38 000 000 рублей на ул им У.Д.Димаева, 23

Чеченская Республика, Городской округ Грозный, Грозный, ул им У.Д.Димаева, 23

38 000 000 Р
243 590Р за м^2

156.00 м^2	120.00 м^2	30.00 м^2	21 из 42
Общая	Жилая	Кухня	Этаж

ЖИВИ КРАСИВО!!! Характеристика; Этаж 21/42 Площадь 156,7 кв м2 Кухня - 20 кв м2 Ремонт - дизайнерский Продается 4-х комнатная квартира в новостройке на 21 этаже .в центре Грозного в жк ФЕНИКС Шикарный ремонт,мебель и техника остаются . Рядом вся инфраструктура школа,садик,больница. Успейте купить готовую квартиру себе в самом престижном районе. Номер объекта: #1/545635/19865

2 с 04.06.2025, обновлен 04.06.2025

Продавец: Собственник

Телефон: +79823603203

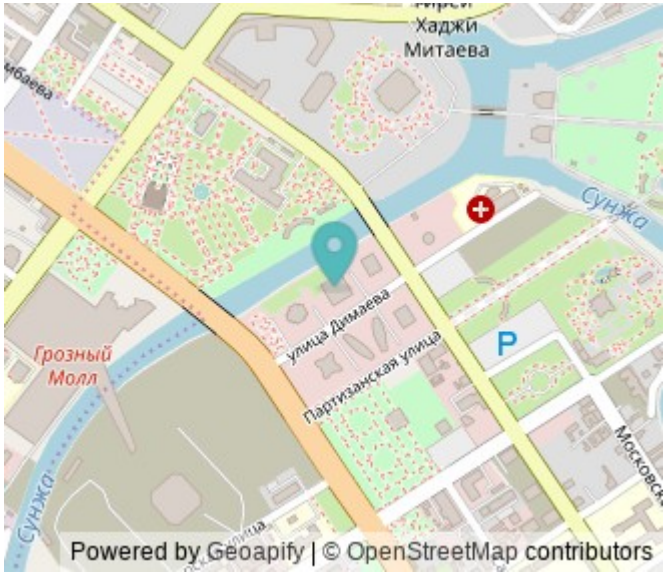

Характеристики

Количество комнат	4	Тип дома	монолитный
Этаж	21	Этажей всего	42
Площадь жилая	120.00 кв. м	Площадь кухни	30.00 кв. м

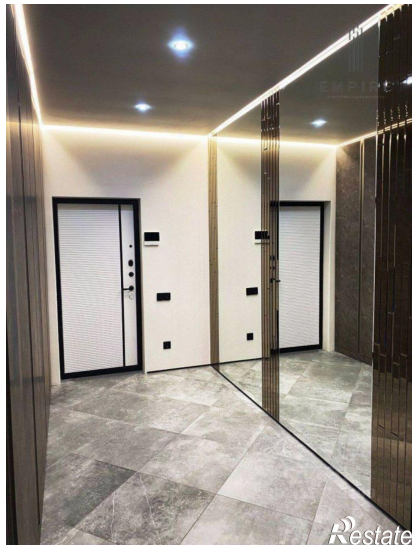
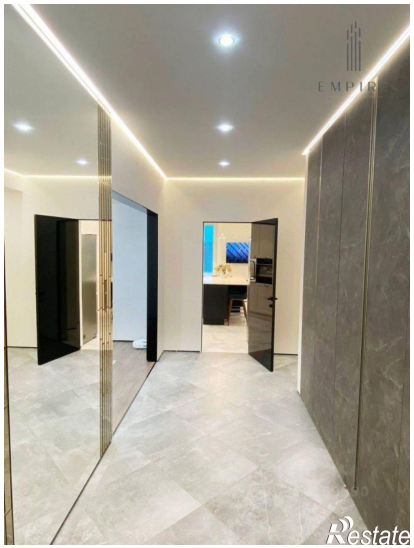
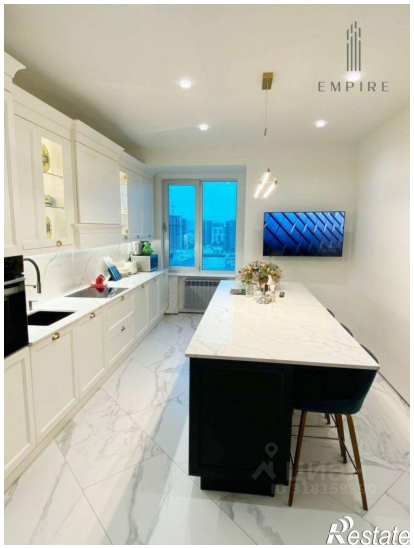
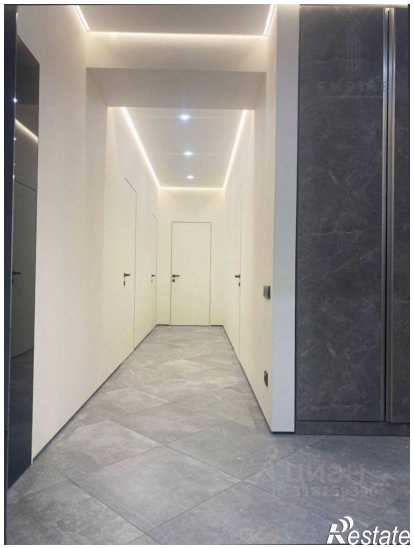
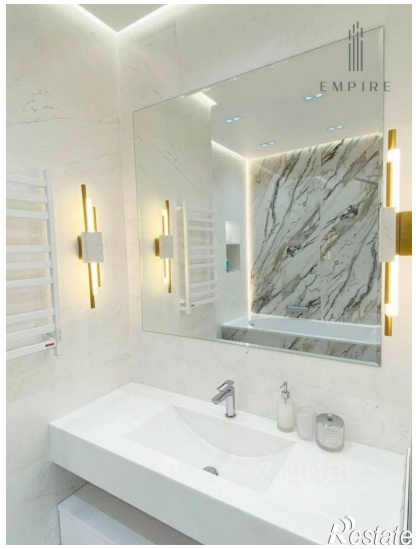

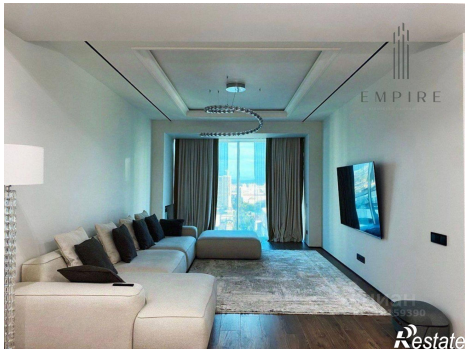

EMPIRE
Restate

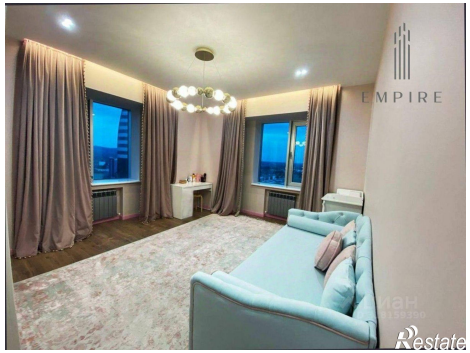
EMPIRE
Restate