Купить квартиру за 11 152 000 рублей на улица Горького, 16

Чеченская Республика, Грозный, улица Горького, 16

11 152 000 Р
68 000Р за м^2

164.00 м^2	110.00 м^2	20.00 м^2	18 из 18
Общая	Жилая	Кухня	Этаж

Шикарная квартира в центре Грозного! Общая площадью 164 м2 (по планировке евро-трешка). Свободная планировка позволяет вам самостоятельно зонировать жилые помещения. Квартира не в залоге, собственник хозяин. Инфраструктура: -детский сад -гимназия ренессанс -поликлиника 1. Также рядом находятся мини-маркет, Универсам и гастроном День и Ночь всего в 100 метрах от дома. И два торговых центра Гранд Парк и Вайпарк Так же нас ищут по запросу: 1 комнатная квартира, ошнушка, 2 комнатная квартира, двушка, 3 комнатная квартира, трешка, исламская рассрочка, квартира, дом, участок, новостройка, мебель, транспортная доступность, инфраструктура, парк, парковка, собсвенник, риэлтор, обременения, вторичка, вторичное жилье, коттедж, купить квартиру, виллы, квартиры в грозном купить, квартира, квартира в рассрочку. Номер объекта: #1/545579/19865

0 с 03.06.2025, обновлен 03.06.2025

Продавец: Собственник

Телефон: +79193203661

Характеристики

Количество комнат	3	Тип дома	монолитный
Этаж	18	Этажей всего	18
Площадь жилая	110.00 кв. м	Площадь кухни	20.00 кв. м

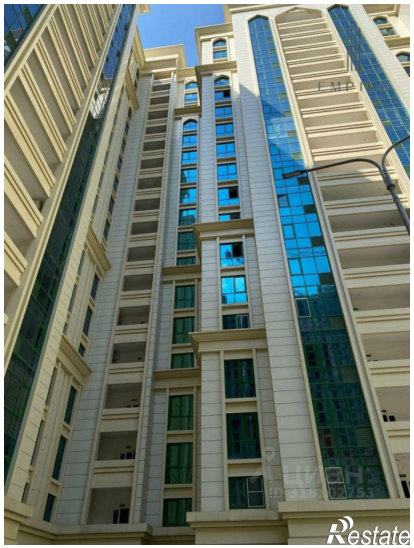

EMPIRE
Restate

EMPIRE
Restate